Existant	Permis d'aménager pour le projet de la Grande Bibliothèque Plan situation	1 : 2000
PA		
01		08/07/2022

6 Avenue du Huit Mai 1945

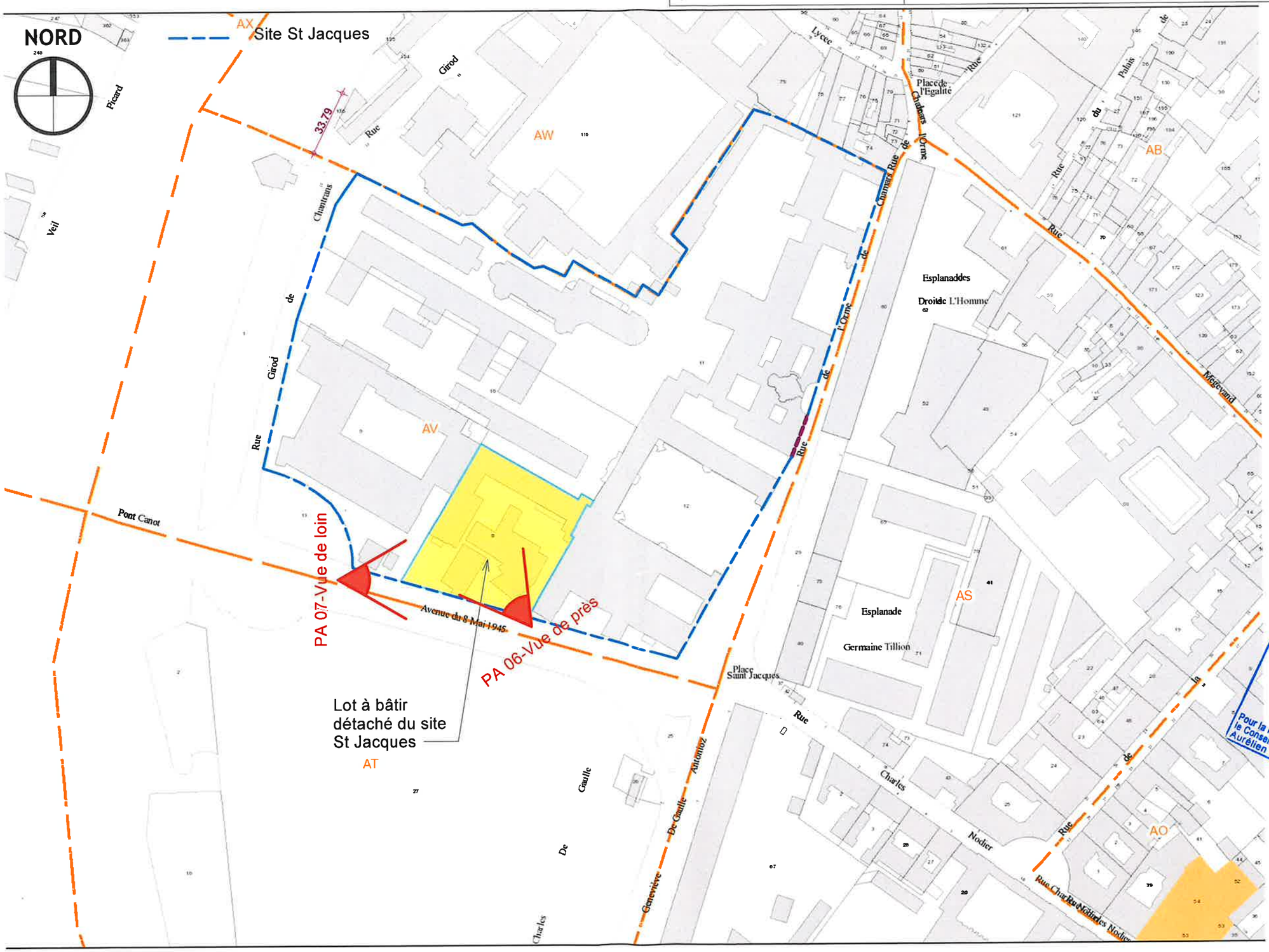

Vu pour être annexé à mon ARRÊTÉ
en date du
20 OCT. 2022
Pour la Maire,
le Conseiller Municipal
Aurélien LAROFFE